

**LAMPIRAN**  
**PERANGKAT PENDAFTARAN PMDK**  
**UNIVERSITAS SEBELAS MARET**  
**(UNS)**  
**TAHUN 2006**

**KHUSUS**  
**SMK**

**LAMPIRAN**  
**PERANGKAT PENDAFTARAN PMDK**  
**UNIVERSITAS SEBELAS MARET**  
**(UNS)**  
**TAHUN 2006**

**KHUSUS**  
**SMA / MA**

**ISILAH FORM INI DAN TEMPELKAN PADA STOFMAP TEMPAT BERKAS/DOKUMEN PENDAFTARAN**

NO. PENDAFTARAN	:	<input style="width: 100%;" type="text"/>	
NAMA SISWA	:	<input style="width: 100%;" type="text"/>	
KODE SMTA	:	<input style="width: 100%;" type="text"/>	
KABUPATEN/KOTA	:	<input style="width: 60%;" type="text"/>	Kode : <input style="width: 15%;" type="text"/> <input style="width: 15%;" type="text"/> <input style="width: 10%;" type="text"/>
PROPINSI	:	<input style="width: 60%;" type="text"/>	Kode : <input style="width: 15%;" type="text"/> <input style="width: 15%;" type="text"/>
TELP/FAKSIMILI	:	<input style="width: 100%;" type="text"/>	
PILIHAN JALUR SELEKSI	:	<input style="width: 100%;" type="text"/>	
PILIHAN PROGRAM STUDI	:	<input style="width: 60%;" type="text"/>	Kode : <input style="width: 10%;" type="text"/> <input style="width: 10%;" type="text"/> <input style="width: 10%;" type="text"/> <input style="width: 10%;" type="text"/> <input style="width: 10%;" type="text"/> <input style="width: 10%;" type="text"/>
	:	<input style="width: 60%;" type="text"/>	Kode : <input style="width: 10%;" type="text"/> <input style="width: 10%;" type="text"/> <input style="width: 10%;" type="text"/> <input style="width: 10%;" type="text"/> <input style="width: 10%;" type="text"/> <input style="width: 10%;" type="text"/>

**DAFTAR ISI BERKAS/DOKUMEN :**

- Surat Pernyataan (F.03b)
- Copy Daftar Usulan Peserta Seleksi/DUPS (F.04)
- Form Bukti Pendaftaran dan Copy Bukti Pembayaran Biaya Pendaftaran dari Bank (F.05)
- Identitas Siswa dan Pas photo 3 x 4 cm 3 (tiga) lembar (F.06)
- Daftar Cek Prestasi (F.07)
- Daftar Urutan/rangking Prestasi Belajar (F.08), khusus PMDK-Prestasi Akademik
- Daftar Prestasi Kejuaraan (F.09), khusus PMDK PORSENI/Prestasi Khusus
- Identitas Rekomendasi (F.03c ) dan Surat Rekomendasi Asli, khusus PBUD-Matrikulasi
- Rekapitulasi hasil Tes IQ, khusus PBUD-Matrikulasi ( F.03 d )

**Keterangan :**

Beri tanda cek ( ) pada apabila persyaratan tersebut ada dan dikirim ke Panitia Seleksi

**PETUNJUK UMUM  
PENGUNAAN FORM PERANGKAT PENDAFTARAN  
PMDK UNS TAHUN 2006**

1. Pelajari dengan seksama alur pendaftaran sebelum mengisi form-form perangkat pendaftaran.
2. Baca kembali program studi yang ditawarkan dan yang dapat dipilih.
3. Bagi yang memilih program S 0 ( Diploma ), jangan lupa memperhatikan biaya pendidikan yang ditetapkan.
4. Baru kemudian copylah form-form yang dibutuhkan dan isilah dengan jelas dan benar (sesuai dengan data yang ada ).
5. Sebelum melakukan pendaftaran di internet pelajar preview isian datanya.
6. Form 01, 02, 03a, untuk kepentingan persiapan pendaftaran di setiap sekolah sehingga pengajuan Daftar Urutan Peserta Seleksi (DUPS) tidak mengalami kesalahan. ( F.01 dan 02 tidak perlu dikirim ke Panitia Seleksi).
7. Pengisian DUPS (penggunaan formnya) harus disesuaikan dengan pilihan jalur seleksi, pilihan jenjang pendidikannya (S1/S0).
8. Form Daftar Urutan Rangking Prestasi Belajar (F.08), khusus untuk PMDK-Prestasi Akademik, dan Daftar Prestasi Kejuaraan/Lomba, khusus untuk PMDK PORSENI dan PMDK Prestasi Khusus.
9. Daftar Cek Prestasi (F.07), harus dilampiri dengan copy rapor kelas I s/d III semester I dan yang telah dilegalisir, dan masukkan nilai (angka) seperti tertulis pada rapor.
10. Khusus jalur PMDK PORSENI dan PMDK Prestasi Khusus, Daftar Prestasi Kejuaraan/lomba (F.09) harus dilampiri dengan Sertifikat/Piagam yang telah dilegalisir.
11. Khusus jalur PBUD-Matrikulasi, Identitas Rekomendasi harus disertai dengan Surat Rekomendasi Asli (F.03), dan daftar Rekapitulasi hasil Tes IQ, juga disertai Copy bukti hasil tes IQ (lengkap) yang telah dilegalisir ( F. 03d ).

**DAFTAR SISWA CALON PESERTA SELEKSI PENERIMAAN  
MAHASISWA BARU PENELUSURAN MINAT DAN KEMAMPUAN  
( SPMB PMDK )  
INIVERSITAS SEBELAS MARET  
TA 2006 / 2007**

Nama Sekolah : .....  
Kelas : III .....  
Kelompok : IPA / IPS / Bahasa  
Wali Kelas : .....

No	Nama Siswa	Nomor Induk	Nilai Rapor Rata-rata					Nilai rata-rata
			Kelas 1		Kelas 2		Kelas 3	
			Sem 1	Sem 2	Sem 1	Sem 2	Sem 1	
1	2	3	4	5	6	7	8	9

*"Dikirim ke Kepala Sekolah  
Melalui Guru BK" atau petugas yang ditunjuk*

Wali Kelas

(.....)

*Keterangan :*  
! Form ini tidak dikirim ke Sekretariat SPMB-PMDK UNS  
! Form ini untuk mengidentifikasi siswa-siswa yang memenuhi persyaratan sebagai calon peserta seleksi dari setiap kelas berdasarkan atas nilai rata-rata semester dari kelas 1 s/d kelas 3 semester I dengan cara menjumlah rata-rata semester dari kelas 1 s/d kelas 3 semester I dibagi dengan jumlah semesternya

**REKAPITULASI DAFTAR SISWA CALON PESERTA SELEKSI PMDK  
UNIVERSITAS SEBELAS MARET  
TA 2006 / 2007**

No	Nama Siswa	Nomor Induk	Kelas III	Jumlah Kelas	Rangking Kelas	Persyaratan Terpenuhi Untuk Jalur PMDK		
						Prestasi Akademik	POR SENI	Prestasi Khusus
1	2	3	4	5	6	7	8	9

*Form ini tidak dikirim ke Sekretariat SPMB-PMDK UNS*

*! Urutan rangking siswa dari setiap kelas berdasarkan rata-rata nilai rapor kelas 1 s/d kelas 3 semester I yang diperoleh melalui hasil identifikasi calon peserta seleksi setiap kelas (F01).*

*! Untuk kelas biasa / reguler siswa yang dapat diusulkan oleh sekolah adalah siswa yang termasuk 30% terbaik, sedangkan untuk kelas akselerasi siswa yang termasuk 80% terbaik.*

**FORM USULAN PENDAFTARAN PMDK**

Nama Lengkap	:	<input type="text"/>							
No. Induk	:	<input type="text"/>							
Kelas III	:	<input type="text"/>							
Kelompok	:	<input type="text"/>	Contoh IPS						
Pilihan PMDK	:	<input type="text"/>	Contoh PMDK-Prestasi Akademik						
Jenjang Pendidikan	:	<input type="text"/>	Contoh S1						
Pilihan Program Studi *)	:	1.	<input type="text"/>	Kode	<input type="text"/>	<input type="text"/>	<input type="text"/>	<input type="text"/>	<input type="text"/>
	:	2.	<input type="text"/>	Kode	<input type="text"/>	<input type="text"/>	<input type="text"/>	<input type="text"/>	<input type="text"/>
Biaya Pendaftaran	:	<input type="text" value="Rp. 150.000,00 (Seratus lima puluh ribu rupiah)"/>							
	:								

\_\_\_\_\_, 2006  
Siswa

\_\_\_\_\_  
Tanda tangan dan nama terang

*Keterangan :*  
\*) *PMDK PORSENI dan PMDK Prestasi Khusus dapat memilih 2 (dua) program studi yang serumpun.*

Serahkan form yang telah diisi kepada guru BK atau Petugas yang ditunjuk sekolah beserta biaya pendaftarannya, sebagai lampiran Daftar Usulan Peserta Seleksi (DUPS)

**FORM USULAN PENDAFTARAN PMDK  
UNTUK SMK**

Nama Lengkap :

No. Induk :

Kelas III :

Kelompok/Prog. Keahlian :  Contoh : - IPS/Akuntansi  
- IPA/Mekanik Otomotif

Pilihan PMDK :  Contoh PMDK-Prestasi  
Akademik

Jenjang Pendidikan :  Contoh S1

Pilihan Program Studi \*) : 1.  Kode   
: 2.  Kode

Biaya Pendaftaran :  Rp. 150.000,00 (Seratus lima puluh ribu rupiah)

:

\_\_\_\_\_, 2006  
Siswa

\_\_\_\_\_  
Tanda tangan dan nama terang

*Keterangan :*  
\*) PMDK PORSENI dan PMDK Prestasi Khusus dapat memilih 2 (dua) program studi yang serumpun.

Serahkan form yang telah diisi kepada guru BK atau Petugas yang ditunjuk sekolah beserta biaya pendaftarannya, sebagai lampiran Daftar Usulan Peserta Seleksi (DUPS)

**FORM USULAN PENDAFTARAN PBUD Matrikulasi**

Nama Lengkap	:	<input type="text"/>							
No. Induk	:	<input type="text"/>							
Kelas III	:	<input type="text"/>							
Kelompok	:	<input type="text"/>	Contoh IPS						
Pilihan Jalur	:	<input type="text" value="PBUD-Matrikulasi"/>							
Jenjang Pendidikan	:	<input type="text" value="S1"/>							
Pilihan Program Studi *)	:	1.	<input type="text"/>	Kode	<input type="text"/>	<input type="text"/>	<input type="text"/>	<input type="text"/>	<input type="text"/>
		2.	<input type="text"/>	Kode	<input type="text"/>	<input type="text"/>	<input type="text"/>	<input type="text"/>	<input type="text"/>
Biaya Pendaftaran	:	<input type="text" value="Rp. 150.000,00 (Seratus lima puluh ribu rupiah)"/>							

\_\_\_\_\_, 2006  
Siswa

\_\_\_\_\_  
Tanda tangan dan nama terang

*Keterangan :*

*\*) Untuk pilihan jalur PBUD-Matrikulasi dapat memilih 2 (dua) program studi yang serumpun.*

Serahkan form yang telah diisi kepada guru BK atau Petugas yang ditunjuk sekolah beserta biaya pendaftarannya, sebagai lampiran Daftar Usulan Peserta Seleksi (DUPS), yang dikirim atau diserahkan kepada Panitia Seleksi
---

## SURAT PERNYATAAN

Pada hari ini ..... tanggal ..... 2006, yang bertanda tangan di bawah ini :

Nama : .....  
Tempat, tanggal lahir : .....  
Alamat : .....  
Asal SMTA : .....  
Alamat SMTA : .....

Menyatakan dengan sesungguhnya bahwa :

- 1) Semua data yang diisikan melalui internet di website : <http://www.spmb.uns.ac.id> dan dokumentasi yang diserahkan/dikirim ke Panitia Seleksi :
  - Identitas siswa,
  - Copy rapor kelas I s/d kelas 3 semester 1,
  - Copy Daftar Usulan Peserta Seleksi (DUPS),
  - Pas photo 3 x 4 sebanyak 3 lembar yang tertempel pada Form Pendaftaran,
  - Keterangan berkelakuan/berkepribadian yang baik dari sekolah,
  - Dan lain-lain

Adalah benar., apabila dikemudian hari data tersebut tidak benar atau palsu bersedia di tindak sesuai dengan hukum yang berlaku dan kehilangan haknya sebagai calon mahasiswa/mahasiswa UNS.

- 2) Apabila diterima sebagai calon mahasiswa Universitas Sebelas Maret saya tidak akan mengundurkan diri.

Dinyatakan di : .....  
Pada tanggal : .....  
Yang menyatakan,

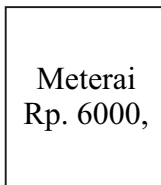

\_\_\_\_\_  
Nama terang dan tanda tangan

## SURAT PERNYATAAN

Pada hari ini ..... tanggal ..... 2006, yang bertanda tangan di bawah ini :

Nama : .....  
Tempat, tanggal lahir : .....  
Alamat : .....  
Asal SMTA : .....  
Alamat SMTA : .....

Menyatakan dengan sesungguhnya bahwa :

- 1) Semua data yang diisikan melalui internet di website : <http://www.spmb.uns.ac.id> dan dokumentasi yang diserahkan/dikirim ke Panitia Seleksi :
  - Identitas siswa,
  - Copy rapor kelas I s/d kelas 3 semester 1,
  - Copy Daftar Usulan Peserta Seleksi (DUPS),
  - Pas photo 3 x 4 sebanyak 3 lembar yang tertempel pada Form Pendaftaran,
  - Keterangan berkelakuan/berkepribadian yang baik dari sekolah,
  - Sertifikat/Piagam Kejuaraan
  - Dan lain-lain

Adalah benar., apabila dikemudian hari data tersebut tidak benar atau palsu bersedia di tindak sesuai dengan hukum yang berlaku dan kehilangan haknya sebagai calon mahasiswa/mahasiswa UNS.

- 2) Apabila diterima sebagai calon mahasiswa Universitas Sebelas Maret saya tidak akan mengundurkan diri.

Dinyatakan di : .....  
Pada tanggal : .....  
Yang menyatakan,

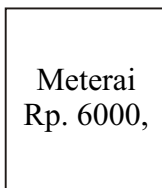

\_\_\_\_\_  
Nama terang dan tanda tangan

## SURAT PERNYATAAN

Pada hari ini ..... tanggal ..... 2006, yang bertanda tangan di bawah ini :

Nama : .....  
Tempat, tanggal lahir : .....  
Alamat : .....  
Asal SMTA : .....  
Alamat SMTA : .....

Menyatakan dengan sesungguhnya bahwa :

- 1) Semua data yang diisikan melalui internet di website : <http://www.spmmb.uns.ac.id> dan dokumentasi yang diserahkan/dikirim ke Panitia Seleksi :
  - Identitas siswa,
  - Copy rapor kelas I s/d kelas 3 semester 1,
  - Copy Daftar Usulan Peserta Seleksi (DUPS),
  - Pas photo 3 x 4 sebanyak 3 lembar yang tertempel pada Form Pendaftaran,
  - Keterangan berkelakuan/berkepribadian yang baik dari sekolah,
  - Surat Rekomendasi
  - Sertifikat Tes IQ, dan lain-lain.

Adalah benar., apabila dikemudian hari data tersebut tidak benar atau palsu bersedia di tindak sesuai dengan hukum yang berlaku dan kehilangan haknya sebagai calon mahasiswa/mahasiswa UNS.

- 2) Apabila diterima sebagai calon mahasiswa Universitas Sebelas Maret saya tidak akan mengundurkan diri.

Dinyatakan di : .....  
Pada tanggal : .....  
Yang menyatakan,

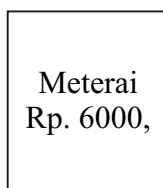

\_\_\_\_\_  
Nama terang dan tanda tangan

### IDENTITAS REKOMENDASI PBUD - MATRIKULASI

No. Pendaftaran :

Nama Lengkap :

Asal SMTA :

Pilihan Program Studi :  Kode 

--	--	--	--	--	--	--

Kode 

--	--	--	--	--	--	--

Instansi Pemberi Rekomendasi	Pejabat Yang Menandatangani		Dasar Pemberian Rekomendasi
	Nama	Jabatan	

....., 2006

---

Nama terang dan tanda tangan Peserta Seleksi

*Keterangan :*

*Lampirkan Surat Rekomendasi (Asli) dari Instansi Pemerintah/Swasta*

### FORM REKAPITULASI HASIL TES IQ

No. Pendaftaran :

Nama Lengkap :

Asal SMTA :

Pilihan Program Studi :  Kode

:  Kode

Jenjang Pendidikan :  Contoh S1 atau S0 (Dipl)

Penyelenggara Tes IQ \*) :

No	Aspek	Angka	Keterangan
1.	Kecerdasan Umum		IQ = <input style="width: 60px; height: 20px;" type="text"/>
2.	Daya tangkap		Klasifikasi = <input style="width: 60px; height: 20px;" type="text"/>
3.	Logika berfikir		
4.	Kemampuan Verbal		
5.	Kemampuan Berhitung		
6.	Daya Konsentrasi		

....., 2006  
siswa

\_\_\_\_\_  
tanda tangan dan nama terang

**Keterangan :**

\*) *Isikan Nama Biro Konsultasi dan Pemeriksaan Psikologi dan lampirkan copy bukti hasil tes IQ (lengkap)*

**KOP SEKOLAH**

---

**Kepada Yth.**  
**Panitia Seleksi Penerimaan Mahasiswa**  
**Baru Penelusuran Minat dan Kemampuan**  
**(SPMB-PMDK) Universitas Sebelas Maret**  
**Surakarta**

Bersama ini kami kirimkan daftar usulan peserta eleksi Penerimaan Mahasiswa Baru Penelusuran Minat dan Kemampuan ( PMDK) tahun 2006, dengan rekapitulasi jalur seleksi yang diikuti jumlah pesertanya sebagai berikut :

<b>Jenis Seleksi</b>	<b>Jumlah</b>		<b>Jumlah</b>
	<b>S1 Reguler</b>	<b>S-0 (Diploma 3/4)</b>	
1. PMDK Prestasi Akademik 2. PMDK PORSENI 3. PMDK Prestasi Khusus 4. PBUD Matrikulasi (khusus luar Jawa)			
<b>Jumlah</b>			

Sedangkan rincian peserta dari masing-masing jalur seleksi terlampir.

Atas perhatian dan kerjasamanya yang baik kami ucapkan terima kasih.

Kepala sekolah

---

Tanda Tangan, Nama Terang, dan Cap Sekolah

<b>F.04-S1</b>	Prestasi Akademik
UNTUK PILIHAN (S1)	

**DAFTAR USULAN PESERTA SELEKSI (DUPS)  
PENERIMAAN MAHASISWA BARU TH. 2006**

**JALUR SELEKSI PMDK PRESTASI AKADEMIK**

NAMA SEKOLAH : .....  
STATUS : NEGERI / SWASTA  
KODE SEKOLAH : .....  
NAMA KEPALA SEKOLAH : .....  
ALAMAT : .....  
.....  
TELP/FAX : .....  
AKREDITASI TERAKHIR : TAHUN : .....  
NILAI : HURUF : .....  
ANGKA : .....

No	Nama/No Induk	Kel. Progm Studi IPA/IPS	Pilihan Program Studi
1	2	3	4

*Keterangan :  
Lampirkan Form Usulan Pendaftaran PMDK dari setiap siswa*

Kepala sekolah

\_\_\_\_\_  
Tanda Tangan, Nama Terang, dan Cap Sekolah

<b>F.04-S-0/DIP</b>	Prestasi Akademik
UNTUK PILIHAN (DIPLOMA)	

**DAFTAR USULAN PESERTA SELEKSI (DUPS)  
PENERIMAAN MAHASISWA BARU TH. 2006**

**JALUR SELEKSI PMDK PRESTASI AKADEMIK**

NAMA SEKOLAH : .....

STATUS : NEGERI / SWASTA

KODE SEKOLAH : .....

NAMA KEPALA SEKOLAH : .....

ALAMAT : .....

.....

TELP/FAX : .....

AKREDITASI TERAKHIR : TAHUN : .....

NILAI : HURUF : .....

ANGKA : .....

No	Nama/No Induk	Kel. Progm Studi IPA/IPS	Pilihan Program Studi
1	2	3	4

*Keterangan :*

*Lampirkan Form Usulan Pendaftaran PMDK dari setiap siswa*

Kepala sekolah

\_\_\_\_\_  
Tanda Tangan, Nama Terang, dan Cap Sekolah

**DAFTAR USULAN PESERTA SELEKSI (DUPS)  
PENERIMAAN MAHASISWA BARU TH. 2006**

**JALUR SELEKSI PMDK PRESTASI OLAH RAGA & SENI**

NAMA SEKOLAH : .....

STATUS : NEGERI / SWASTA

KODE SEKOLAH : .....

NAMA KEPALA SEKOLAH : .....

ALAMAT : .....

.....

TELP/FAX : .....

AKREDITASI TERAKHIR : TAHUN : .....

NILAI : HURUF : .....

ANGKA : .....

<b>No</b>	<b>Nama/No Induk</b>	<b>Kel. Progm Studi IPA/IPS</b>	<b>Pilihan Program Studi</b>
1	2	3	4

*Keterangan*

*Dapat memilih 2 program studi dalam satu kelompok/rumpun (IPA/IPS-Bahasa)  
Lampirkan Form Usulan Pendaftaran PMDK dari setiap siswa*

Kepala sekolah

\_\_\_\_\_  
Tanda Tangan, Nama Terang, dan Cap Sekolah

**DAFTAR USULAN PESERTA SELEKSI (DUPS)  
PENERIMAAN MAHASISWA BARU TH. 2006**

**JALUR SELEKSI PMDK PRESTASI OLAH RAGA & SENI**

NAMA SEKOLAH : .....

STATUS : NEGERI / SWASTA

KODE SEKOLAH : .....

NAMA KEPALA SEKOLAH : .....

ALAMAT : .....

.....

TELP/FAX : .....

AKREDITASI TERAKHIR : TAHUN : .....

NILAI : HURUF : .....

ANGKA : .....

No	Nama/No Induk	Kel. Progm Studi IPA/IPS	Pilihan Program Studi
1	2	3	4

*Keterangan*

*Dapat memilih 2 program studi dalam satu kelompok/rumpun (IPA/IPS-Bahasa)  
Lampirkan Form Usulan Pendaftaran PMDK dari setiap siswa*

Kepala sekolah

\_\_\_\_\_  
Tanda Tangan, Nama Terang, dan Cap Sekolah

**DAFTAR USULAN PESERTA SELEKSI (DUPS)  
PENERIMAAN MAHASISWA BARU TH. 2006**

**JALUR SELEKSI PMDK PRESTASI KHUSUS**

NAMA SEKOLAH : .....

STATUS : NEGERI / SWASTA

KODE SEKOLAH : .....

NAMA KEPALA SEKOLAH : .....

ALAMAT : .....

TELPEL/FAX : .....

AKREDITASI TERAKHIR : TAHUN : .....

NILAI : HURUF : .....

ANGKA : .....

No	Nama/No Induk	Kel. Progm Studi IPA/IPS	Pilihan Program Studi
1	2	3	4

*Keterangan*

*Dapat memilih 2 (dua) program studi yang serumpun  
Lampirkan Form Usulan Pendaftaran dari setiap siswa*

Kepala sekolah

\_\_\_\_\_  
Tanda Tangan, Nama Terang, dan Cap Sekolah

**DAFTAR USULAN PESERTA SELEKSI (DUPS)  
PENERIMAAN MAHASISWA BARU TH. 2006**

**JALUR SELEKSI PMDK PRESTASI KHUSUS**

NAMA SEKOLAH : .....

STATUS : NEGERI / SWASTA

KODE SEKOLAH : .....

NAMA KEPALA SEKOLAH : .....

ALAMAT : .....

.....

TELP/FAX : .....

AKREDITASI TERAKHIR : TAHUN : .....

NILAI : HURUF : .....

ANGKA : .....

No	Nama/No Induk	Kel. Progm Studi IPA/IPS	Pilihan Program Studi
1	2	3	4

*Keterangan*

*Dapat memilih 2 program studi dalam satu kelompok/rumpun (IPA/IPS-Bahasa)  
Lampirkan Form Usulan Pendaftaran dari setiap siswa.*

Kepala sekolah

\_\_\_\_\_  
Tanda Tangan, Nama Terang, dan Cap Sekolah

**DAFTAR USULAN PESERTA SELEKSI (DUPS)  
PENERIMAAN MAHASISWA BARU TH. 2006**

**JALUR SELEKSI PBUD - MATRIKULASI**

NAMA SEKOLAH : .....

STATUS : NEGERI / SWASTA

KODE SEKOLAH : .....

NAMA KEPALA SEKOLAH : .....

ALAMAT : .....

.....

TELP/FAX : .....

AKREDITASI TERAKHIR : TAHUN : .....

NILAI : HURUF : .....

ANGKA : .....

No	Nama/No Induk	Kel. Progm Studi IPA/IPS	Pilihan Program Studi
1	2	3	4

*Keterangan*

*Dapat memilih 2 program studi dalam satu kelompok/rumpun (IPA/IPS.Bahasa)  
Lampirkan Daftar Usulan Pendaftaran dari setiap siswa*

Kepala sekolah

\_\_\_\_\_  
Tanda Tangan, Nama Terang, dan Cap Sekolah

**FORM PENDAFTARAN PMDK**

No. Pendaftaran	:	<input style="width: 100%;" type="text"/>	
Nama Lengkap	:	<input style="width: 100%;" type="text"/>	
Jenis Kelamin	:	<input style="width: 100%;" type="text"/>	
Asal SLTA	:	<input style="width: 100%;" type="text"/>	
Nomor Kode SLTA	:	<input style="width: 100%;" type="text"/>	
Pilihan Jalur PMDK <sup>1)</sup>	:	<input style="width: 100%;" type="text"/>	
Pilihan Jenjang Pendidikan <sup>2)</sup>	:	<input style="width: 100%;" type="text"/>	
Pilihan Program Studi <sup>3)</sup>	:	<input style="width: 100%;" type="text"/>	Kode : <input style="width: 100%;" type="text"/>
		<input style="width: 100%;" type="text"/>	Kode : <input style="width: 100%;" type="text"/>

....., 2006  
siswa

\_\_\_\_\_  
tanda tangan dan nama terang

*Keterangan :*

<sup>1)</sup> *Isikan PMDK-Prestasi/PMDK PORSENI/PMDK Prestasi Khusus*  
<sup>2)</sup> *Isikan S1/S0 (Diploma)*  
<sup>3)</sup> *Untuk pilihan PMDK PORSENI/Prestasi Khusus dapat memilih 2 program studi serumpun*

**FORM PENDAFTARAN PMDK  
UNTUK SMK**

No. Pendaftaran	:	<input style="width: 100%;" type="text"/>	
Nama Lengkap	:	<input style="width: 100%;" type="text"/>	
Jenis Kelamin	:	<input style="width: 100%;" type="text"/>	
Asal SLTA/Program Keahlian	:	<input style="width: 60%;" type="text" value="SMK /"/>	Contoh : Akuntansi / Mekanik Otomotif
Nomor Kode SLTA	:	<input style="width: 100%;" type="text"/>	
Pilihan Jalur PMDK <sup>1)</sup>	:	<input style="width: 100%;" type="text"/>	
Pilihan Jenjang Pendidikan <sup>2)</sup>	:	<input style="width: 100%;" type="text"/>	
Pilihan Program Studi <sup>3)</sup>	:	<input style="width: 100%;" type="text"/>	Kode : <input style="width: 100%;" type="text"/>
		<input style="width: 100%;" type="text"/>	Kode : <input style="width: 100%;" type="text"/>

....., 2006  
siswa

\_\_\_\_\_  
tanda tangan dan nama terang

*Keterangan :*

<sup>1)</sup> *Isikan PMDK-Prestasi/PMDK PORSENI/PMDK Prestasi Khusus*  
<sup>2)</sup> *Isikan S1/S0 (Diploma)*  
<sup>3)</sup> *Untuk pilihan PMDK PORSENI/Prestasi Khusus dapat memilih 2 program studi serumpun*

### FORM PENDAFTARAN PMDK

No. Pendaftaran	:	<input type="text"/>	<input type="text"/>	<input type="text"/>	<input type="text"/>	<input type="text"/>	<input type="text"/>	<input type="text"/>	<input type="text"/>
Nama Lengkap	:	<input type="text"/>							
Jenis Kelamin	:	<input type="text"/>							
Asal SLTA	:	<input type="text"/>	<input type="text"/>	<input type="text"/>	<input type="text"/>	<input type="text"/>	<input type="text"/>	<input type="text"/>	<input type="text"/>
Nomor Kode SLTA	:	<input type="text"/>							
Pilihan Jalur PMDK	:	<input type="text" value="PBUD-Matrikulasi"/>							
Pilihan Jenjang Pendidikan	:	<input type="text" value="S1"/>							
Pilihan Program Studi *)	:	<input type="text"/>			Kode :	<input type="text"/>	<input type="text"/>	<input type="text"/>	<input type="text"/>
	:	<input type="text"/>			Kode :	<input type="text"/>	<input type="text"/>	<input type="text"/>	<input type="text"/>

....., 2006  
siswa

\_\_\_\_\_  
tanda tangan dan nama terang

\*) Dapat memilih 2 (dua) program studi yang serumpun.

Tempelkan  
pas photo  
dengan kuat

(1 lembar)

**F. 06**  
**IDENTITAS SISWA**

### IDENTITAS SISWA

Nomor Pendaftaran	:	<input type="text"/>	
Nama lengkap	:	<input type="text"/>	
Nomer/Kode Sekolah	:	<input type="text"/>	
Program/Kelompok	:	<input type="text"/>	IPA/IPS/BAHASA
Pilihan jalur seleksi	:	<input type="text"/>	Contoh : PMDK Prestasi Akademik
Pilihan Jenjang Pendidikan	:	<input type="text"/>	Contoh : S1
Kurikulum SLTA/MA yang digunakan	:	<input type="text"/>	Contoh : Kurikulum berbasis Kompetensi (KBK)
Jenis Kelas	:	<input type="text"/>	Contoh : - Biasa / Reguler - Akselerasi
Rangking rata-rata dari kelas I s/d 3 semester I	:	<input type="text"/>	
Jumlah Kelas Paralel di kelas 3	:	<input type="text"/>	Contoh : IPA 4 Kelas, IPS 5 Kelas = 9
Kelas dimana siswa berada	:	<input type="text"/>	Contoh : 3-IPA - 2/IPA 3/2
Jumlah siswa di kelas dimana siswa berada	:	<input type="text"/>	
Jenis Kelamin	:	<input type="text"/>	Contoh : Laki-laki
Program Studi Pilihan	:	<input type="text"/>	Kode <input type="text"/>
		<input type="text"/>	Kode <input type="text"/>
No. Induk Siswa	:	<input type="text"/>	
Tempat Lahir :	:	<input type="text"/>	
Tanggal Lahir :	:	<input type="text"/>	<input type="text"/>
Agama	:	<input type="text"/>	
Anak ke	:	<input type="text"/>	
Kewarganegaraan	:	<input type="text"/>	
Alamat siswa Jln, Nomer	:	<input type="text"/>	
Desa/Kalurahan/RT/RW/Kecamatan	:	<input type="text"/>	
Kabupaten	:	<input type="text"/>	Kode <input type="text"/>
Propinsi	:	<input type="text"/>	Kode <input type="text"/>
Kode Pos	:	<input type="text"/>	

Telepon / HP	:	<input type="text"/>
Terdaftar di Sekolah ini kelas	:	<input type="text"/>
Pada Tanggal	:	<input type="text"/>
Jika Pindahan, Nama Sekolah Asal	:	<input type="text"/>
Tahun STTB SMP	:	<input type="text"/>
Nomor STTB SMP	:	<input type="text"/>
Nomor Induk Siswa	:	<input type="text"/>
Nama Ayah	:	<input type="text"/>
Nama Ibu	:	<input type="text"/>
Alamat Orang Tua	:	<input type="text"/>
Telp./HP Orang Tua	:	<input type="text"/>
Pendidikan Ayah	:	<input type="text"/>
Pendidikan Ibu	:	<input type="text"/>
Pekerjaan Ayah	:	<input type="text"/>
Pekerjaan Ibu	:	<input type="text"/>
Penghasilan Orang Tua	:	<input type="text"/>
Nama Wali	:	<input type="text"/>
Alamat Wali	:	<input type="text"/>
Telp./HP Wali	:	<input type="text"/>
Pekerjaan Wali	:	<input type="text"/>

....., 2006  
siswa

---

tanda tangan dan nama terang

*Keterangan :*

- 2 (dua) lembar pas photo sisanya, tempelkan di bawah ini :

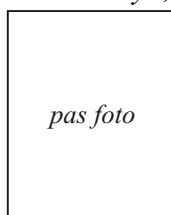

- Sebelum di tempel berilah identitas pada bagian sebaliknya : nama, no. pendaftaran, dan pilihan program studi.
- Cukup pada sudut kanan dan kiri atas bagian belakang pas photo yang direkatkan, sehingga mudah dilepas.

### DAFTAR CEK PRESTASI BELAJAR BERDASARKAN RAPOR

No. Pendaftaran	:	<input style="width: 100%;" type="text"/>
Nama Lengkap	:	<input style="width: 100%;" type="text"/>
Kelas	:	<input style="width: 60%;" type="text"/>
Semester	:	<input style="width: 60%;" type="text"/>
Pilihan Program Studi *)	:	<input style="width: 60%;" type="text"/>
		Kode : <input style="width: 60%;" type="text"/>
		<input style="width: 60%;" type="text"/>
		Kode : <input style="width: 60%;" type="text"/>
		<input style="width: 60%;" type="text"/>

	Kognitif	Psikomotorik	Afektif
1. Pendidikan Agama	1. <input type="checkbox"/>	1. <input type="checkbox"/>	1. <input type="checkbox"/>
2. Kewarganegaraan	2. <input type="checkbox"/>	2. <input type="checkbox"/>	2. <input type="checkbox"/>
3. Bahasa dan Sastra Indonesia	3. <input type="checkbox"/>	3. <input type="checkbox"/>	3. <input type="checkbox"/>
4. Bahasa Inggris	4. <input type="checkbox"/>	4. <input type="checkbox"/>	4. <input type="checkbox"/>
5. Matematika	5. <input type="checkbox"/>	5. <input type="checkbox"/>	5. <input type="checkbox"/>
6. Kesenian	6. <input type="checkbox"/>	6. <input type="checkbox"/>	6. <input type="checkbox"/>
7. Pendidikan Jasmani	7. <input type="checkbox"/>	7. <input type="checkbox"/>	7. <input type="checkbox"/>
8. Sejarah	8. <input type="checkbox"/>	8. <input type="checkbox"/>	8. <input type="checkbox"/>
9. Geografi	9. <input type="checkbox"/>	9. <input type="checkbox"/>	9. <input type="checkbox"/>
10. Fisika	10. <input type="checkbox"/>	10. <input type="checkbox"/>	10. <input type="checkbox"/>
11. Kimia	11. <input type="checkbox"/>	11. <input type="checkbox"/>	11. <input type="checkbox"/>
12. Biologi	12. <input type="checkbox"/>	12. <input type="checkbox"/>	12. <input type="checkbox"/>
13. Teknologi Informasi dan Komunikasi / Ketrampilan Komputer	13. <input type="checkbox"/>	13. <input type="checkbox"/>	13. <input type="checkbox"/>
14. Bahasa Asing	14. <input type="checkbox"/>	14. <input type="checkbox"/>	14. <input type="checkbox"/>

Jumlah Nilai:

Jumlah Mata Pelajaran:

(Yang ada nilainya)

Nilai Rata-Rata Kognitif :

Nilai Rata-Rata Psikomotorik :

Nilai Rata-Rata Afektif :

*Keterangan*

\*) PMDK PORSENI dan Prestasi Khusus dapat memilih 2 (dua) program studi yang serumpun.  
Isikanlah angka 0 ( nol ) apabila ada mata pelajaran tidak ada pada daftar mata pelajaran di rapor.  
Form ini untuk SMA/MA yang menggunakan Kurikulum Berbasis Kompetensi (KBK)  
Form ini untuk isian nilai raport semester 1 kelas 1 s/d 3, masukkan nilai (angka) seperti yang tertulis pada rapor.

## DAFTAR CEK DATA PRESTASI BELAJAR BERDASARKAN RAPOR

No. Pendaftaran	:	<input style="width: 100%;" type="text"/>
Nama Lengkap	:	<input style="width: 100%;" type="text"/>
Kelas	:	<input style="width: 60%;" type="text"/>
Semester	:	<input style="width: 60%;" type="text"/>
<b>NORMATIF</b>		
1. Pendidikan Agama	:	<input style="width: 60%;" type="text"/>
2. Pend. Pancasila dan Kewarganegaraan	:	<input style="width: 60%;" type="text"/>
3. Bahasa dan Satra Indonesia	:	<input style="width: 60%;" type="text"/>
4. Sejarah Nasional dan Sejarah Umum	:	<input style="width: 60%;" type="text"/>
<b>ADAPTIF</b>		
6. Matematika	:	<input style="width: 60%;" type="text"/>
7. Fisika	:	<input style="width: 60%;" type="text"/>
8. Biologi	:	<input style="width: 60%;" type="text"/>
9. Kimia	:	<input style="width: 60%;" type="text"/>
10. Bhs Inggris	:	<input style="width: 60%;" type="text"/>
11. Komputer	:	<input style="width: 60%;" type="text"/>
12. Kewirausahaan	:	<input style="width: 60%;" type="text"/>
13 .Pendidikan Seni	:	<input style="width: 60%;" type="text"/>
<b>PRODUKTIF</b>		
14.	:	<input style="width: 60%;" type="text"/>
15.	:	<input style="width: 60%;" type="text"/>
16.	:	<input style="width: 60%;" type="text"/>
17.	:	<input style="width: 60%;" type="text"/>
18.	:	<input style="width: 60%;" type="text"/>
19.	:	<input style="width: 60%;" type="text"/>
20.	:	<input style="width: 60%;" type="text"/>

(Yang ada nilainya) Jumlah Nilai :  
 Jumlah Mata Pelajaran :  
 Nilai Rata-Rata :

*Isikanlah angka 0 ( nol ) apabila ada mata pelajaran tidak ada pada daftar mata pelajaran di rapor.  
 SMA / MA Reguler adalah SMA / MA yang menggunakan kurikulum lama ( Bukan KBK )  
 Jangan lupa menghitung rata-ratanya dengan cara :*

*Hasilnya pembulatan satu angka dibelakang koma.  $\frac{\text{Jumlah Nilai}}{\text{Jumlah Mata pelajaran yang ada nilainya}}$*

*Isikanlah nilai rata-rata ini kedalam rapor, Jika belum tertulis nilai rata-ratanya untuk tiap semester.  
 Untuk mata pelajaran kelompok produktif isikan nama mata pelajaran dan nilainya sesuai dengan urutan yang tertulis pada rapor.  
 Form ini digunakan untuk isian nilai rapor kelas I, II, dan kelas III (Sem I), masukkan nilai (angka) sesuai yang tertulis pada rapor.*

### DAFTAR CEK DATA PRESTASI BELAJAR BERDASARKAN RAPOR

No. Pendaftaran	:	<input style="width: 100%;" type="text"/>	
Nama Lengkap	:	<input style="width: 100%;" type="text"/>	
Kelas	:	<input style="width: 100%;" type="text"/>	
Semester	:	<input style="width: 100%;" type="text"/>	
Pilihan Program Studi *)	:	<input style="width: 100%;" type="text"/>	Kode : <input style="width: 100%;" type="text"/>
	:	<input style="width: 100%;" type="text"/>	Kode : <input style="width: 100%;" type="text"/>
Kelompok	:	<input style="width: 100%;" type="text"/>	IPA / IPS / Bahasa

Mata Pelajaran	Nilai
1. Pendidikan Agama	1. <input style="width: 30px;" type="text"/>
2. Pend. Pancasila dan Kewarganegaraan	2. <input style="width: 30px;" type="text"/>
3. Bahasa dan Satra Indonesia	3. <input style="width: 30px;" type="text"/>
4. Sejarah Nasional dan Sejarah Umum	4. <input style="width: 30px;" type="text"/>
5. Bahasa Inggris	5. <input style="width: 30px;" type="text"/>
6. Pendidikan Jasmani dan Kesehatan	6. <input style="width: 30px;" type="text"/>
7. Matematika	7. <input style="width: 30px;" type="text"/>
8. Fisika	8. <input style="width: 30px;" type="text"/>
9. Biologi	9. <input style="width: 30px;" type="text"/>
10. Kimia	10. <input style="width: 30px;" type="text"/>
11. Ekonomi	11. <input style="width: 30px;" type="text"/>
12. Sosiologi	12. <input style="width: 30px;" type="text"/>
13. Geografi	13. <input style="width: 30px;" type="text"/>
14 Pendidikan Seni	14. <input style="width: 30px;" type="text"/>

(Yang ada nilainya) Jumlah Nilai : \_\_\_\_\_  
 Jumlah Mata Pelajaran : \_\_\_\_\_  
 Nilai Rata-Rata : \_\_\_\_\_

**\*) ILMU IPS (IPA dan IPS) dan Prestasi Kelas adalah pelajaran yang harus diisi di formulir yang disertai mata pelajaran di rapor.**  
 SMA / MA Reguler adalah SMA / MA yang menggunakan kurikulum lama ( Bukan KBK )  
 Jangan lupa menghitung rata-ratanya dengan cara :

*Jumlah Nilai*

Hasilnya pembulatan satu angka dibelakang koma.  $\frac{\text{Jumlah Mata pelajaran yang ada nilainya}}{\text{Jumlah Mata pelajaran yang ada nilainya}}$   
 Isikanlah nilai rata-rata ini kedalam rapor, Jika belum tertulis nilai rata-ratanya untuk tiap semester.  
 Untuk kelas I dan Kelas II (semester I dan II) menggunakan form ini, masukkan nilai (angka) sesuai yang tertulis pada rapor.

**DAFTAR CEK DATA PRESTASI BELAJAR  
BERDASARKAN RAPOR**

No. Pendaftaran	:	<input style="width: 100%;" type="text"/>	
Nama Lengkap	:	<input style="width: 100%;" type="text"/>	
Kelas	:	<input style="width: 100%;" type="text" value="III"/>	
Semester	:	<input style="width: 100%;" type="text" value="I"/>	
Pilihan Program Studi *)	:	<input style="width: 100%;" type="text"/>	Kode : <input style="width: 100%;" type="text"/>
	:	<input style="width: 100%;" type="text"/>	Kode : <input style="width: 100%;" type="text"/>
Kelompok	:	<input style="width: 100%;" type="text"/>	IPA / IPS / Bahasa

Mata Pelajaran	Nilai
1. Pendidikan Agama	1. <input style="width: 30px;" type="text"/>
2. Pend. Pancasila dan Kewarganegaraan	2. <input style="width: 30px;" type="text"/>
3. Bahasa dan Satra Indonesia	3. <input style="width: 30px;" type="text"/>
4. Sejarah Nasional dan Sejarah Umum	4. <input style="width: 30px;" type="text"/>
5. Bahasa Inggris	5. <input style="width: 30px;" type="text"/>
6. Pendidikan Jasmani dan Kesehatan	6. <input style="width: 30px;" type="text"/>
7. Ekonomi	7. <input style="width: 30px;" type="text"/>
8. Sosiologi	8. <input style="width: 30px;" type="text"/>
9. Tata Negara	9. <input style="width: 30px;" type="text"/>
10. Anthropologi	10. <input style="width: 30px;" type="text"/>

(Yang ada nilainya) Jumlah Nilai :  
 Jumlah Mata Pelajaran :  
 Nilai Rata-Rata :

**\*) IPMA/MA/POB/ENI (dua) Peristiwa Khusus adalah pelajaran nilai di rapor dan yang serapan mata pelajaran di rapor.**  
 SMA / MA Reguler adalah SMA / MA yang menggunakan kurikulum lama ( Bukan KBK )  
 Jangan lupa menghitung rata-ratanya dengan cara :  

$$\text{Hasilnya pembulatan satu angka dibelakang koma. } \frac{\text{Jumlah Nilai}}{\text{Jumlah Mata pelajaran yang ada nilainya}}$$
 Isikanlah nilai rata-rata ini kedalam rapor; Jika belum tertulis nilai rata-ratanya untuk tiap semester:  
 asukkan nilai (angka) sesuai yang tertulis pada rapor.

**DAFTAR CEK DATA PRESTASI BELAJAR  
BERDASARKAN RAPOR**

No. Pendaftaran	:	<input style="width: 100%;" type="text"/>		
Nama Lengkap	:	<input style="width: 100%;" type="text"/>		
Kelas	:	<input style="width: 100%;" type="text" value="III"/>		
Semester	:	<input style="width: 100%;" type="text" value="I"/>		
Pilihan Program Studi *)	:	<input style="width: 100%;" type="text"/>	Kode :	<input style="width: 100%;" type="text"/>
	:	<input style="width: 100%;" type="text"/>	Kode :	<input style="width: 100%;" type="text"/>
Kelompok	:	<input style="width: 100%;" type="text" value="IPA"/>		

Mata Pelajaran	Nilai
1. Pendidikan Agama	1. <input style="width: 30px;" type="text"/>
2. Pend. Pancasila dan Kewarganegaraan	2. <input style="width: 30px;" type="text"/>
3. Bahasa dan Satra Indonesia	3. <input style="width: 30px;" type="text"/>
4. Sejarah Nasional dan Sejarah Umum	4. <input style="width: 30px;" type="text"/>
5. Bahasa Inggris	5. <input style="width: 30px;" type="text"/>
6. Pendidikan Jasmani dan Kesehatan	6. <input style="width: 30px;" type="text"/>
7. Fisika	7. <input style="width: 30px;" type="text"/>
8. Biologi	8. <input style="width: 30px;" type="text"/>
9. Kimia	9. <input style="width: 30px;" type="text"/>
10. Matematika	10. <input style="width: 30px;" type="text"/>

(Yang ada nilainya) Jumlah Nilai :  
 Jumlah Mata Pelajaran :  
 Nilai Rata-Rata :

*\*) IPMA/MA/POB/ENI (dari Pokoknya Kadus) adalah pelajaran yang ada yang sudah tertera mata pelajaran di rapor. SMA / MA Reguler adalah SMA / MA yang menggunakan kurikulum lama ( Bukan KBK )  
 Jangan lupa menghitung rata-ratanya dengan cara :*

*Jumlah Nilai*

*Hasilnya pembulatan satu angka dibelakang koma. Jumlah Mata pelajaran yang ada nilainya*  
*Isikanlah nilai rata-rata ini kedalam rapor, Jika belum tertulis nilai rata-ratanya untuk tiap semester.*  
*masukkan nilai (angka) sesuai yang tertulis pada rapor.*

**REKAPITULASI PRESTASI BELAJAR  
BERDASARKAN CAPAIAN NILAI RATA RATA PADA RAPOR**

Nomor Pendaftaran	:	<input type="text"/>
Nama lengkap	:	<input type="text"/>
Nilai Rata-Rata Kelas I Semester I	:	<input type="text"/>
Nilai Rata-Rata Kelas I Semester II	:	<input type="text"/>
Nilai Rata-Rata Kelas II Semester I	:	<input type="text"/>
Nilai Rata-Rata Kelas II Semester II	:	<input type="text"/>
Nilai Rata-Rata Kelas III Semester I	:	<input type="text"/>
Jumlah Total Nilai Rata-Rata( JTNR )	:	<input type="text"/>
Jumlah Semester ( JM )	:	<input type="text"/>
Nilai Rata-Rata Akhir *) ( NRA )	:	<input type="text"/>

$$*) \text{ NRA} = \frac{\text{JNR}}{\text{JM}}$$

*Kelas Akselerasi jumlah semesternya menyesuaikan.  
SMA/MA dengan Kurikulum Berbasis Kompetensi (KBK) nama kelas dan semesternya menyesuaikan.*

**DAFTAR URUTAN PRESTASI BELAJAR  
BERDASARKAN RAPOR**

<b>KHUSUS PMDK PRESTAI AKADEMIK</b>
-------------------------------------

Nama Sekolah :

Kode Sekolah : 

--	--	--	--	--	--	--	--

No.	Nama Siswa	Kelas III	Jumlah Siswa	Nilai Akhir Rata-rata	Rangking Kelas	Keterangan
1	2	3	4	5	6	7

*Keterangan :*

*& Untuk kelas biasa/reguler siswa yang dapat diusulkan adalah siswa yang termasuk 30% terbaik, sedangkan untuk kelas akselerasi siswa yang termasuk 80% terbaik berdasarkan nilai akhir rata-rata.*

*& Isian berdasarkan rekapitulasi calon peserta seleksi (F.02)*

<b>F. 09</b>
<b>UNTUK PMDK PORSENI/PRESTASI KHUSUS DAN PBUD MATRIKULASI</b>

**FORM DAFTAR PRESTASI KEJUARAAN  
OLAH RAGA, SENI ATAU LOMBA IPEK**

Nomor Pendaftaran : 

--	--	--	--	--	--	--	--	--

Nama Lengkap : 

--

Pilihan Prodi \*) : 

--

 Kode : 

--	--	--	--	--	--	--

Kode : 

--	--	--	--	--	--	--

NO	KEJUARAAN/LOMBA	PENYELENGGARA	JUARA KE	TINGKAT
1.				
2.				
3.				
4.				
5.				

Jangan lupa lampirkan Piagam/Sertifikatnya sebagai bagian dari berkas/dokumen yang dikirim ke Panitia Seleksi.

Siswa/Pendaftar

\_\_\_\_\_  
Nama terang dan tanda tangan

***Keterangan***

*\*) Khusus untuk PMDK PORSENI/PRESTASI AKADEMIK dan PBUD MATRIKULASI dapat memilih 2 (dua) prodi yang serumpun.*

**ALUR PENDAFTARAN PMDK DAN PBUD - MATRIKULASI  
UNIVERSITAS SEBELAS MARET SURAKARTA  
TAHUN 2006**

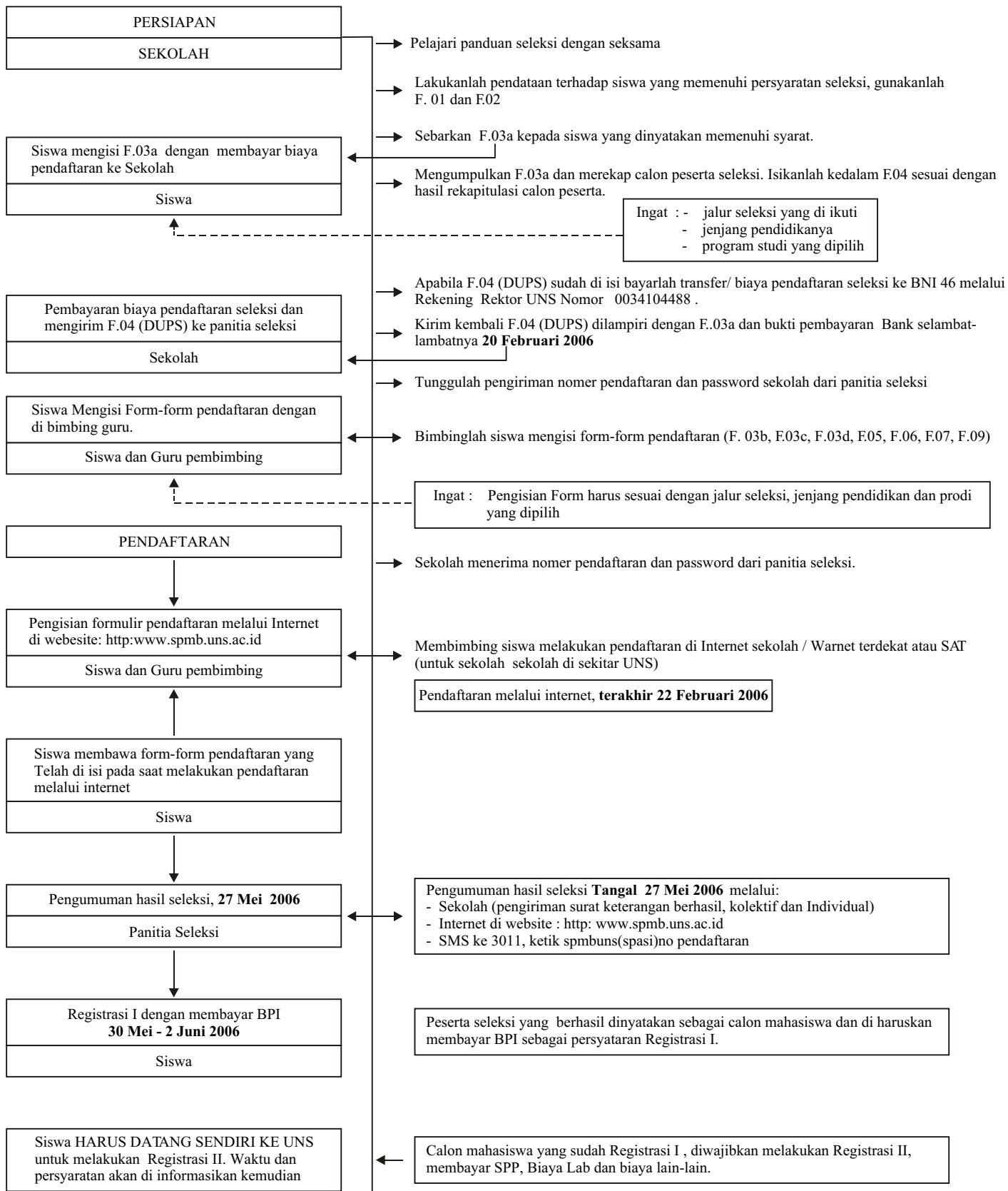

Catatan :

Peserta seleksi jalur PMDK POR dan Seni harus mengikuti uji keterampilan di Kampus UNS **Tgl. 24 - 26 April 2006**  
Peserta yang lulus seleksi jalur PBUD-Matrikulasi (khusus luar Jawa) harus mengikuti tes diagnostik diselenggarakan **Tgl. 30 Mei 2006**